

# Investment Meeting

## 15 June 2026

# Summary of Market Outlook

Market	Overweight	Neutral	Underweight	Comments
Global Equities	✓			เรายังคงประเมินตลาดหุ้นทั่วโลกด้วยภาพรวมที่เป็นบวก แม้มูลค่าหุ้นโดยเฉลี่ยของตลาดโลกจะยืนอยู่สูงแล้วก็ตาม เนื่องจากเศรษฐกิจโลกยังมีการเติบโตอยู่
Developed Market				
USA	✓			ผลประกอบการยังคงเติบโตต่อเนื่อง ในขณะที่ความสามารถในการแข่งขันของบริษัทสหรัฐฯ ยังคงอยู่ในระดับสูง แต่ Valuation ที่อยู่ในระดับสูงอาจทำให้เกิดการพักตัวเป็นระยะ
Japan	✓			เศรษฐกิจญี่ปุ่นหลุดจากภาวะเงินฝืด ส่งผลให้กำลังซื้อในประเทศมีแนวโน้มขยายตัว รวมถึงรัฐบาลใหม่มีแนวโน้มใช้นโยบายกระตุ้นเศรษฐกิจที่มากขึ้นกว่าในอดีต
Europe		✓		ความเสี่ยงจากปัญหาภูมิรัฐศาสตร์กลับมาอีกครั้ง ในขณะที่ตลาดตอบรับมาตรการกระตุ้นต่างๆ ไปพอสมควรแล้ว
Emerging Markets				
India	✓			กลุ่มอุตสาหกรรมบริการภาคภายในประเทศเป็นตัวขับเคลื่อนเศรษฐกิจที่สำคัญ ประกอบกับการลดดอกเบี้ยที่จะช่วยสินทรัพย์เสี่ยงในแง่บวก
Korea		✓		การเติบโตของความต้องการ และราคาชิปกลุ่มหน่วยความจำ ส่งผลบวกต่อหุ้นเกาหลีใต้ แต่มีความ Cyclical สูง
Vietnam		✓		เศรษฐกิจเวียดนามยังคงเติบโตในระดับสูง 6-8% (YoY) ต่อปี ในขณะที่ Valuation ยังถูกเมื่อเทียบกับประเทศอื่น แต่ยังมีความผันผวนสูงจากการใช้ Margin ของนักลงทุนรายย่อย
Thailand		✓		การจัดตั้งรัฐบาลที่มีแนวโน้มมีเสถียรภาพ และนโยบายที่เป็นบวกกับตลาดทุน ช่วยเสริม Sentiment ตลาดหุ้นไทย
China		✓		พื้นฐานเศรษฐกิจยังอ่อนแอ แต่หุ้นกลุ่มเทคโนโลยียังมีแนวโน้มเติบโต และต้องจับตามองนโยบายกระตุ้นจาก

# Summary of Market Outlook

Market	Overweight	Neutral	Underweight	Comments
Fixed Income		✓		ภาพรวมในตราสารหนี้ยังคงเป็นกลาง
Domestic Gov		✓		ตลาดประเมินดอกเบี้ยไทยอยู่ในระดับต่ำแล้วสำหรับสิ้นปีนี้ ทำให้เมื่อเทียบกับตราสารหนี้ภูมิภาคอื่นแล้วไม่มีจุดที่น่าสนใจอีกต่อไป เราจึงปรับตราสารหนี้ไทยลงมาอยู่ในระดับ Neutral
Domestic Corp			✓	ปัจจัยทางเศรษฐกิจไทยยังมีความอ่อนแอสูง หนี้เสียของกลุ่มธนาคารไทยในไตรมาส 2 เริ่มปรับตัวสูงขึ้น บ่งชี้ว่าสำหรับภาคเอกชนยังมีสัญญาณที่ไม่ดี
Global Bond		✓		ดอกเบี้ยนโยบายยังคงอยู่ช่วงขาลง แต่การลดดอกเบี้ยมีแนวโน้มทำได้จำกัด จากเงินเฟ้อที่ยังค้าง (Sticky) สูงกว่าเป้า
Emerging Markets	✓			ปัจจุบันอัตราดอกเบี้ยของพันธบัตรประเทศต่างๆ ยังอยู่ในระดับที่สูงกว่าอดีต ในขณะที่คาดการณ์ของตลาดยังมองว่าปีนี้อัตราดอกเบี้ยที่แท้จริงจะลงต่อจากปัจจัยการปรับตัวลดลงของเงินเฟ้อ
Commodities		✓		สินค้าโภคภัณฑ์ยังคงมีมุมมองที่เป็นกลาง เนื่องจากสินค้าโภคภัณฑ์แต่ละประเภททิศทางยังปะปนกันไป
Oil			✓	เรายังมองน้ำมันมีความเสี่ยงขาลงจากการเพิ่มกำลังการผลิตของกลุ่ม OPEC+ เพื่อลงโทษสมาชิกที่ไม่ลดกำลังการผลิตก่อนหน้านี้ รวมถึงกดดันประเทศนอกกลุ่ม OPEC+ ให้ยุติการผลิตน้ำมัน
Gold		✓		สถานการณ์โลกที่ไม่ชัดเจนและแน่นอนจะเป็นประโยชน์กับทองคำ แต่ถ้าเหตุการณ์ชัดเจนทองคำจะลดบทบาทลงไป เราประเมินว่าทองคำจะผันผวนอยู่ในกรอบ
Private Asset		✓		สถานการณ์โดยรวมยังคงปะปนระหว่างความกังวลเรื่องตราสารหนี้นอกตลาด และราคาของหุ้นนอกตลาด
Priv. Credit			✓	มีความเปราะบางจากอัตราดอกเบี้ยที่ยืนสูงในปัจจุบัน ควรเลือกที่มีสินทรัพย์จริง (Real Asset) เป็นหลักประกัน
Priv. Equity	✓			หุ้นนอกตลาดยังมีความน่าสนใจอยู่ กิจกรรมการซื้อขายเริ่มกลับมา และมีโอกาสใหม่ๆ เข้ามามากขึ้น
Cash		✓		เรามองเงินสดยังเป็นกลาง เนื่องจากตลาดยังมีโอกาสให้ลงทุนได้ โดยเฉพาะในกลุ่มตราสารหนี้ตลาดเกิดใหม่

# Weekly Performance

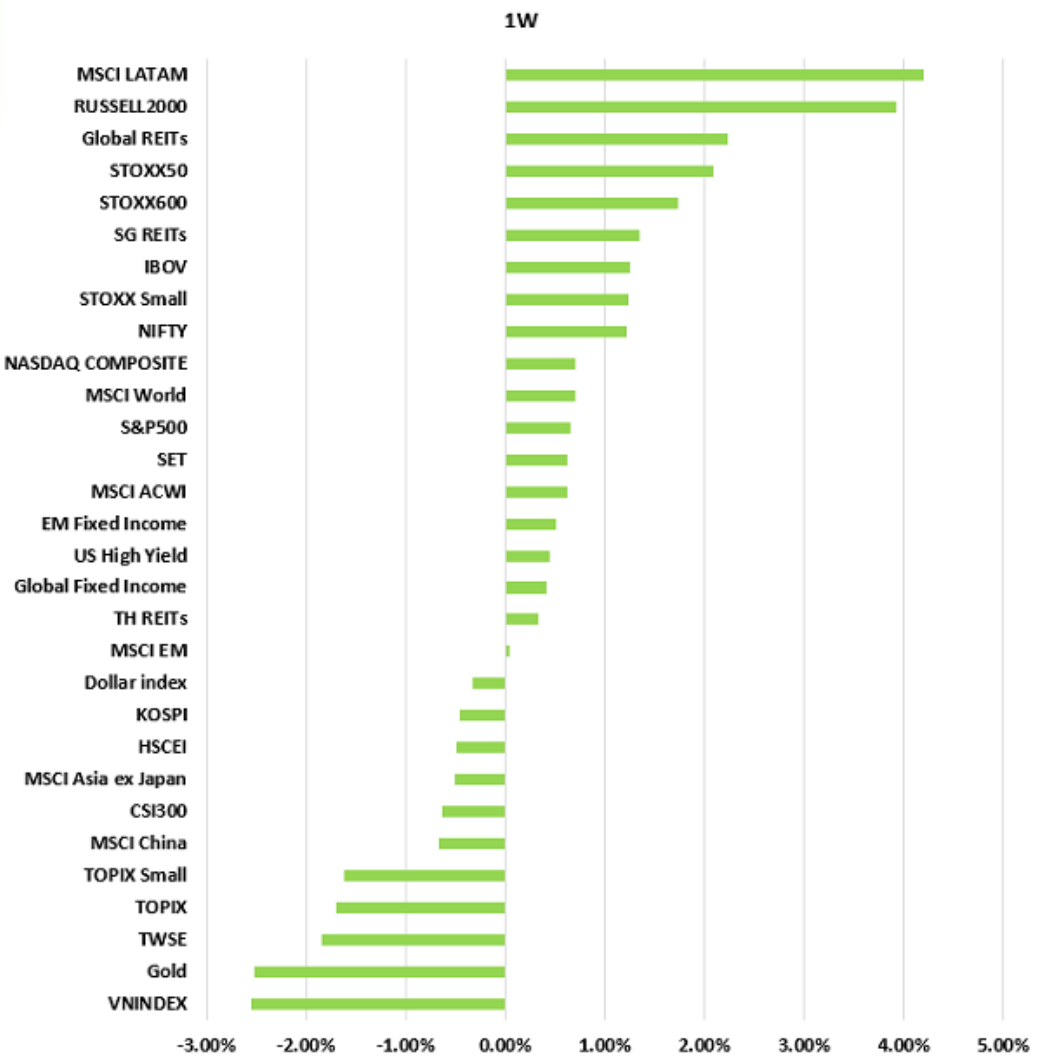

- สินทรัพย์เสี่ยงกลับมาปรับตัวขึ้น ตามความตึงเครียดที่ลดลงของภาวะสงคราม
- อย่างไรก็ตามกลุ่มเทคโนโลยี สหรัฐฯ เริ่มชะลอความร้อนแรงลงจากความกังวลการระดมทุน / Capex
- ในขณะที่ทองคำยังถูกกดดันต่อเนื่องจาก Real Yield ที่อยู่ในระดับสูง

Source: Bloomberg, XSpring AM (as of 12/06/2026)

# Global Valuation : ตลาดหุ้นฟื้นตัว ในขณะที่ Valuation ยังอยู่ในระดับที่ไม่แพงเกินไป

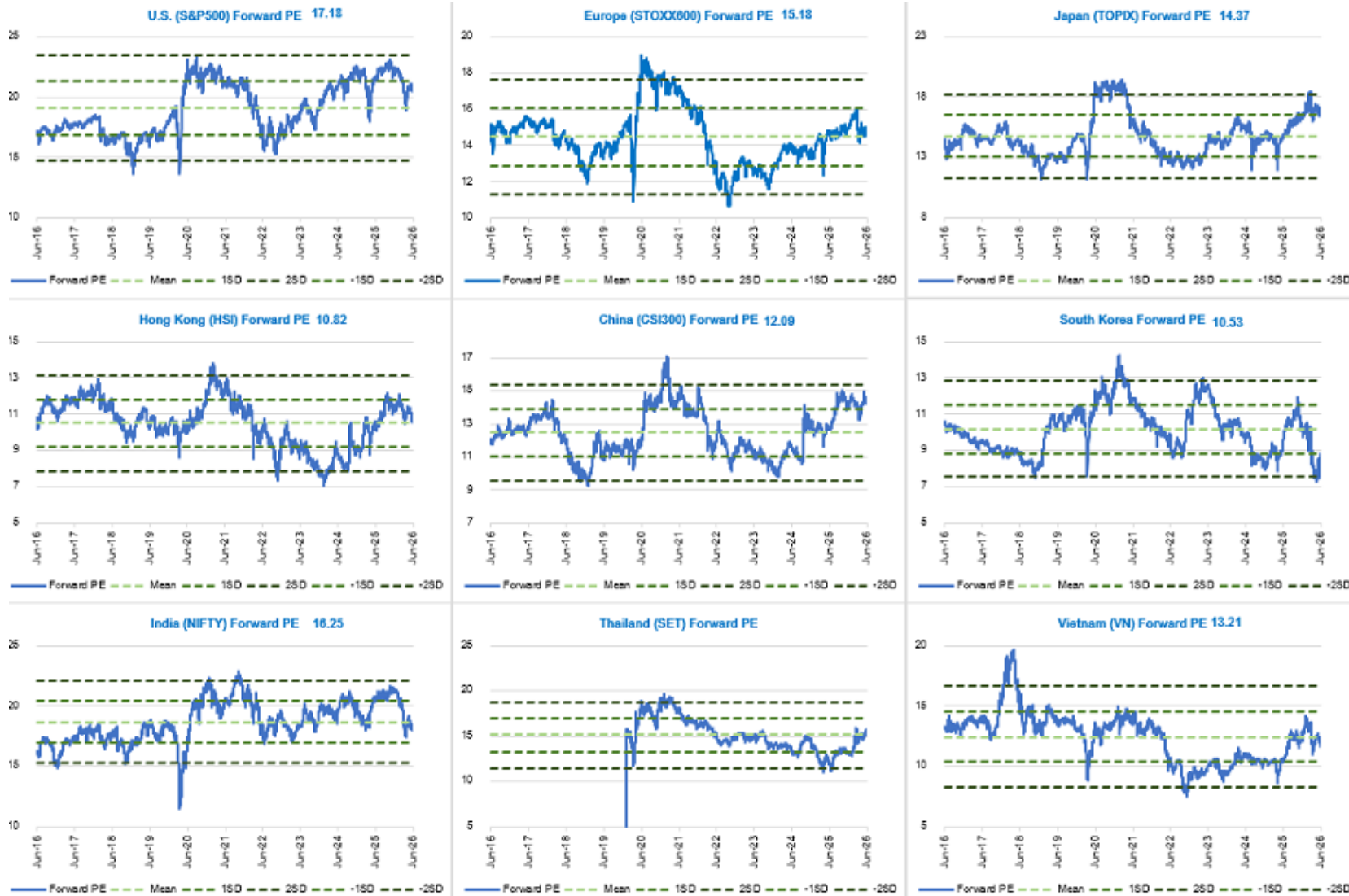

# Global Earning : คาดการณ์กำไรตลาดหุ้นส่วนใหญ่ยังคงเป็นขาขึ้น

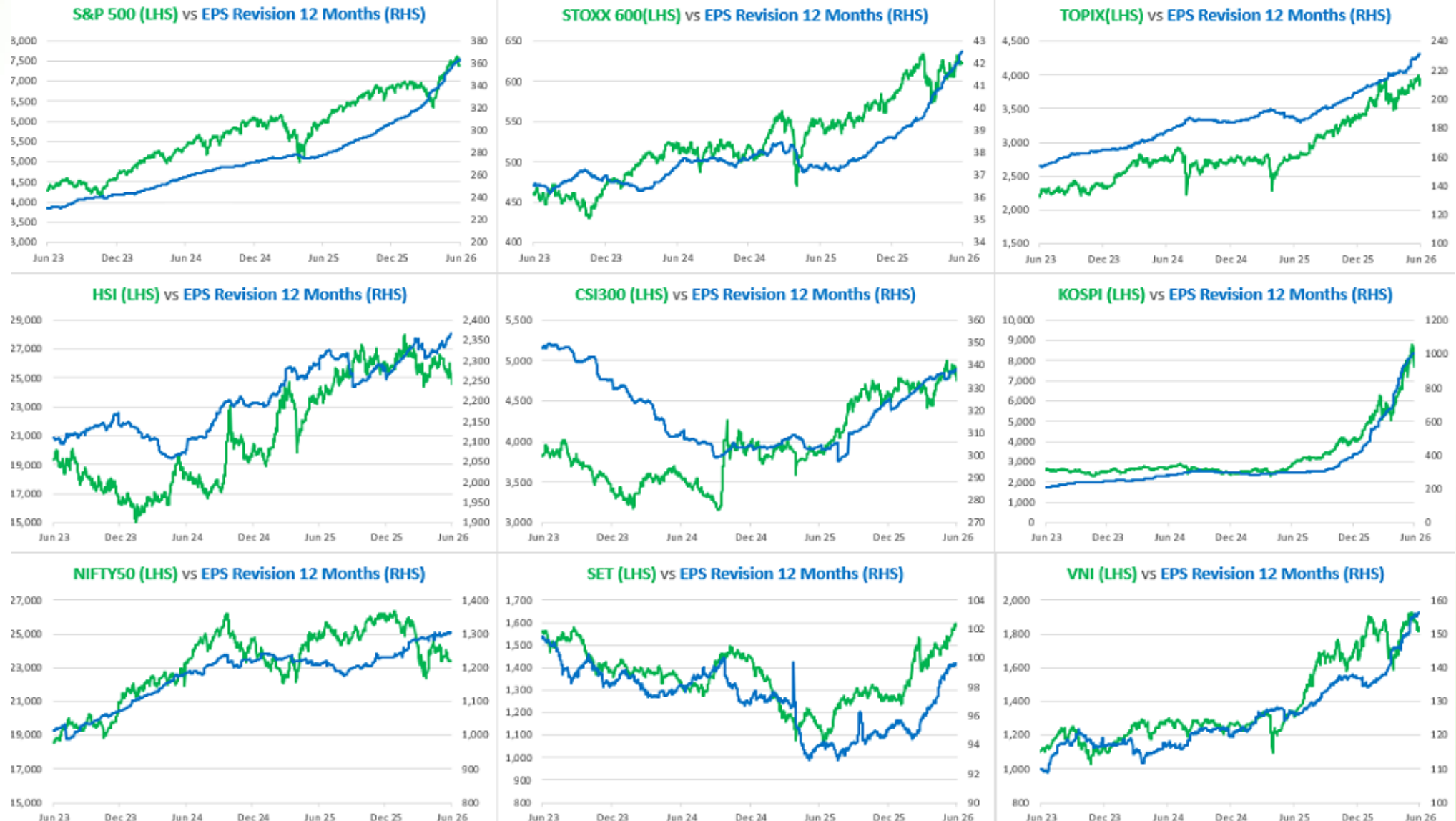

# Market Update / Key Events





## เจาะลึกการประชุม FOMC (17-18 มิถุนายน)

### 1 แนวโน้มคงดอกเบี้ยสูง



คาดการณ์ Fed คงอัตราดอกเบี้ยนโยบาย ตลาดซิมซันมุมมอง Higher for Longer เพื่อคุมเงินเพื่อให้อัตราเงินเฟ้อ \$2%



### 2 ถ้อยแถลงครั้งแรกของ KEVIN WARSH



ในฐานะประธาน Fed คนใหม่ จับตา Keyword สำคัญ: มุมมองเงินเฟ้อล่าสุด สัญญาณ Hawkish หรือ Dovish ในนโยบายต่อจากนี้

### 3 DOT PLOT ประจำไตรมาส

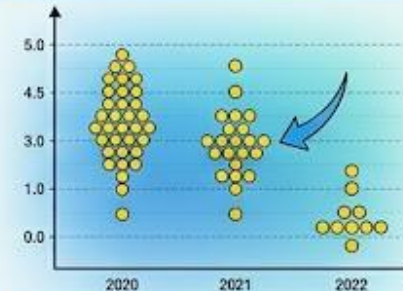

แผนผังคาดการณ์ดอกเบี้ยรายบุคคลของกรรมการ Fed ดูการเปลี่ยนแปลงค่ากลาง (Median) เปรียบเทียบจำนวนครั้งในการลดดอกเบี้ยปีนี้และปีหน้า

\*ข้อมูลเพื่อการวิเคราะห์ทางเศรษฐกิจ\*

# ธนาคารกลางกลับมาซื้อสุทธิทองคำในเดือนพฤษภาคม

Chart 1: Central banks resume gold purchases in April

Monthly reported central bank activity, tonnes\*

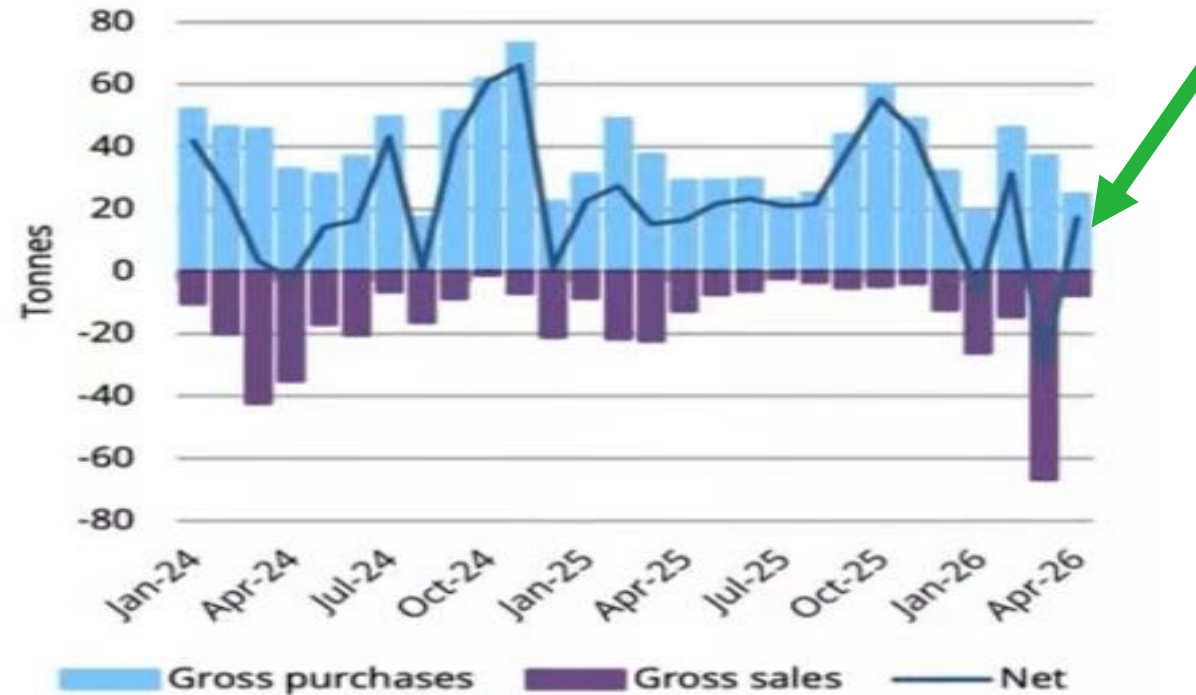

\*Data to 29 May 2026, where available.

Source: IMF, respective central banks, World Gold Council

# Real Yield ยังมีโอกาสสกัดต้นทุนค่าในระยะกลาง



Source: Bloomberg , XSpring Asset Management





# A race to raise capital

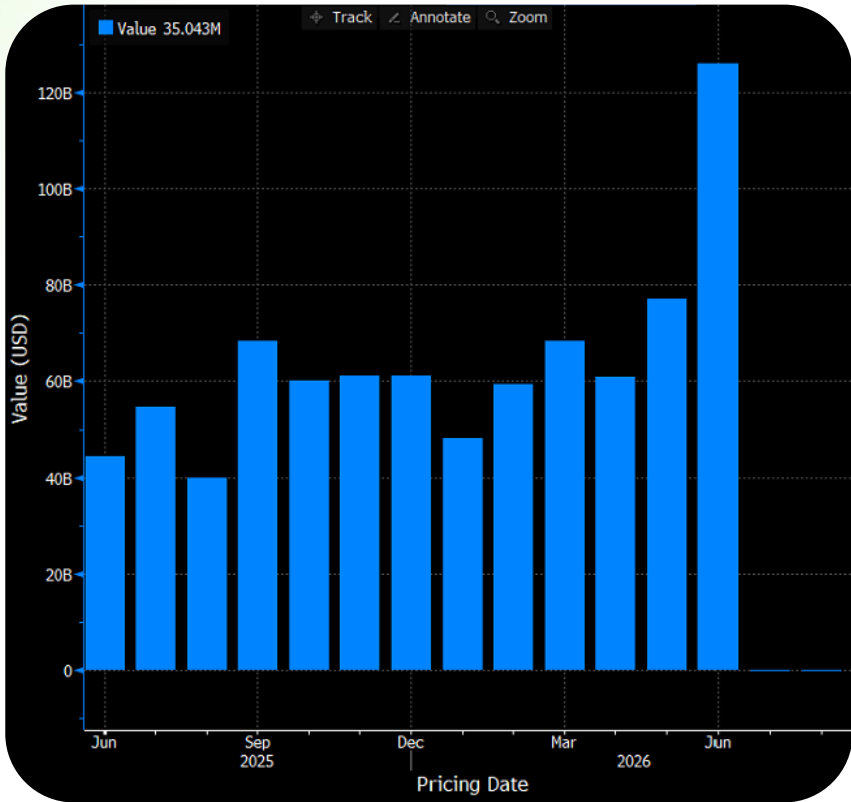

Announced ...	Issuer Ticker	Issuer Name	Offer Si...	Offer Sta...	Offer...	Securit...	Effective Da...
21) 05/20/2026	SPCX US	Space Exploration Technologies	75,000.00	Pending	IPO	Class A	06/12/2026
22) 06/01/2026	GOOGL US	Alphabet Inc	40,000.00	Pending	ADDL	Class A	12/31/2027
23) 02/02/2026	ORCL US	Oracle Corp	20,000.00	Pending	ADDL	Common	12/31/2027
24) 06/02/2026	GOOGL US	Alphabet Inc	10,399.70	Trading	ADDL	Class A	06/03/2026
25) 06/03/2026	GOOG US	Alphabet Inc	10,300.30	Trading	ADDL	Class C	06/03/2026
26) 05/04/2026	DLR US	Digital Realty Trust Inc	7,500.00	Pending	ADDL	Common	12/31/2027
27) 10/28/2025	MDLN US	Medline Inc	7,204.75	Trading	IPO	Class A	12/17/2025
28) 04/17/2026	CBRS US	Cerebras Systems Inc	6,382.50	Trading	IPO	Class A	05/14/2026
29) 03/10/2026	GALD SW	Galderma Group AG	6,288.93	Trading	ADDL	Common	03/11/2026
30) 03/06/2026	DUK US	Duke Energy Corp	6,000.00	Pending	ADDL	Common	12/31/2027
31) 07/23/2025	IBE SM	Iberdrola SA	5,892.72	Trading	ADDL	Common	07/24/2025
32) 03/02/2026	ZURN SW	Zurich Insurance Group AG	5,011.11	Trading	ADDL	Common	03/03/2026
33) 04/27/2026	3750 HK	Contemporary Amperex Technolog	5,000.29	Trading	ADDL	Common	04/28/2026
34) 04/24/2026	NAKA US	Nakamoto Inc	4,993.57	Pending	ADDL	Common	12/31/2027
35) 04/23/2026	PPC GA	Public Power Corp SA	4,973.35	Trading	ADDL	Common	05/21/2026
36) 06/16/2025	TMUS US	T-Mobile US Inc	4,816.00	Pending	ADDL	Common	12/31/2026
37) 02/05/2026	AZUL3 BZ	Azul SA	4,695.05	Pending	ADDL	Common	02/23/2026

Source: Bloomberg, XSpring Asset Management

# AI Bubble อาจกดดันตลาด แต่กลุ่มต้น - กลางน้ำยังสามารถปรับตัวขึ้นได้



Source: Bloomberg, XSpring Asset Management

# South Korea export growth hits four-decade high on AI chip boom



- Exports rise 53.2% y/y in May, versus 48.4% forecast
- Chip prices surge on AI investment by US tech firms

- Momentum seen even stronger in third quarter, economist says
- KOSPI hits record high

## ช่วงที่ต้องระวัง **SUPPLY** หลัง IPO

Timeline การปลดล็อกหุ้นและความเสี่ยงด้าน Supply

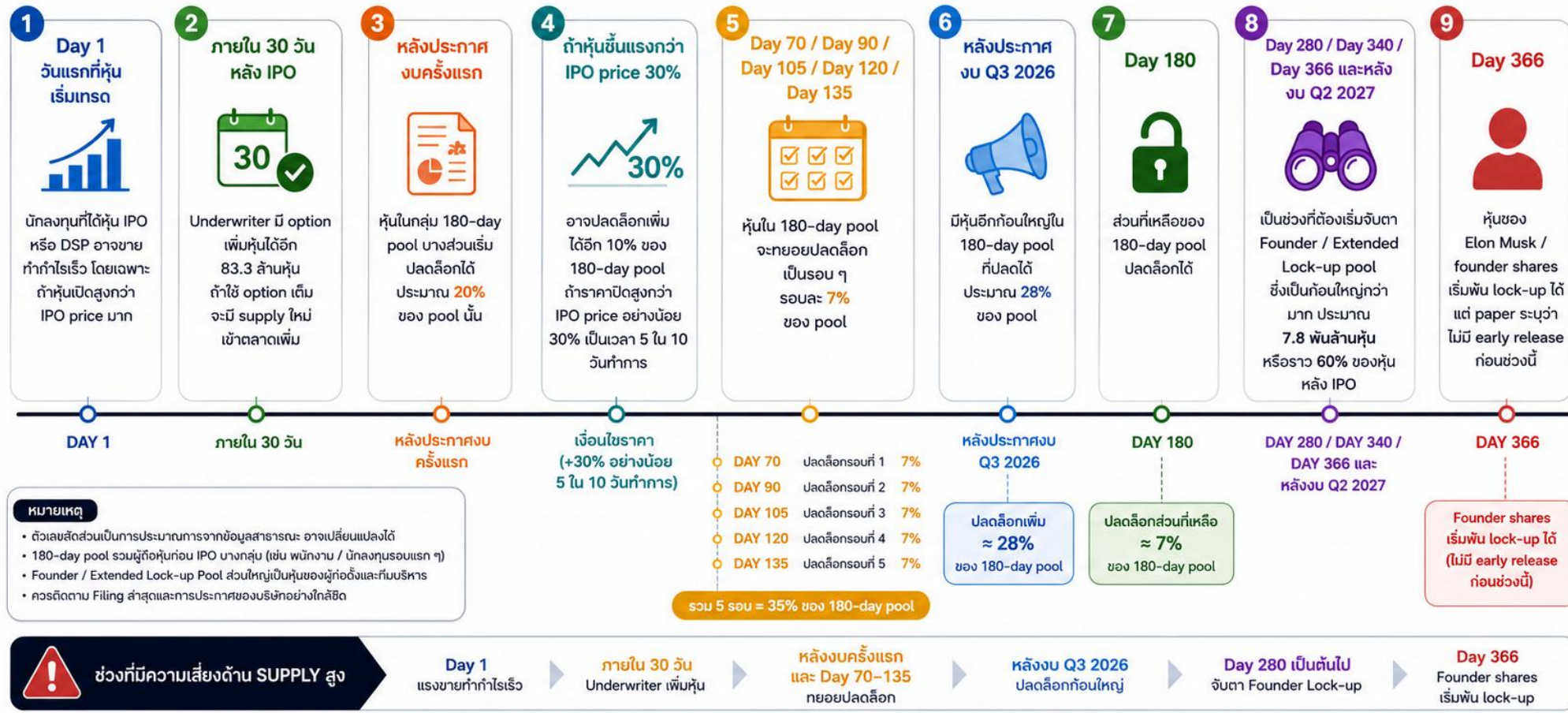

<b>TOTAL SHARES (FD)</b> ⓘ <b>13.11B SPCX</b> <small>\$1.77T · fully diluted, post-IPO</small>	<b>PUBLIC FLOAT</b> ⓘ <b>555.60M</b> <small>4.2% of shares outstanding</small>	<b>LOCKED</b> ⓘ <b>12.56B</b> <small>95.8% of total shares</small>	<b>IPO RAISE</b> ⓘ <b>\$75.01B</b> <small>all-primary · 555.6M sh · ~4.24% float</small>
--	--	--	--

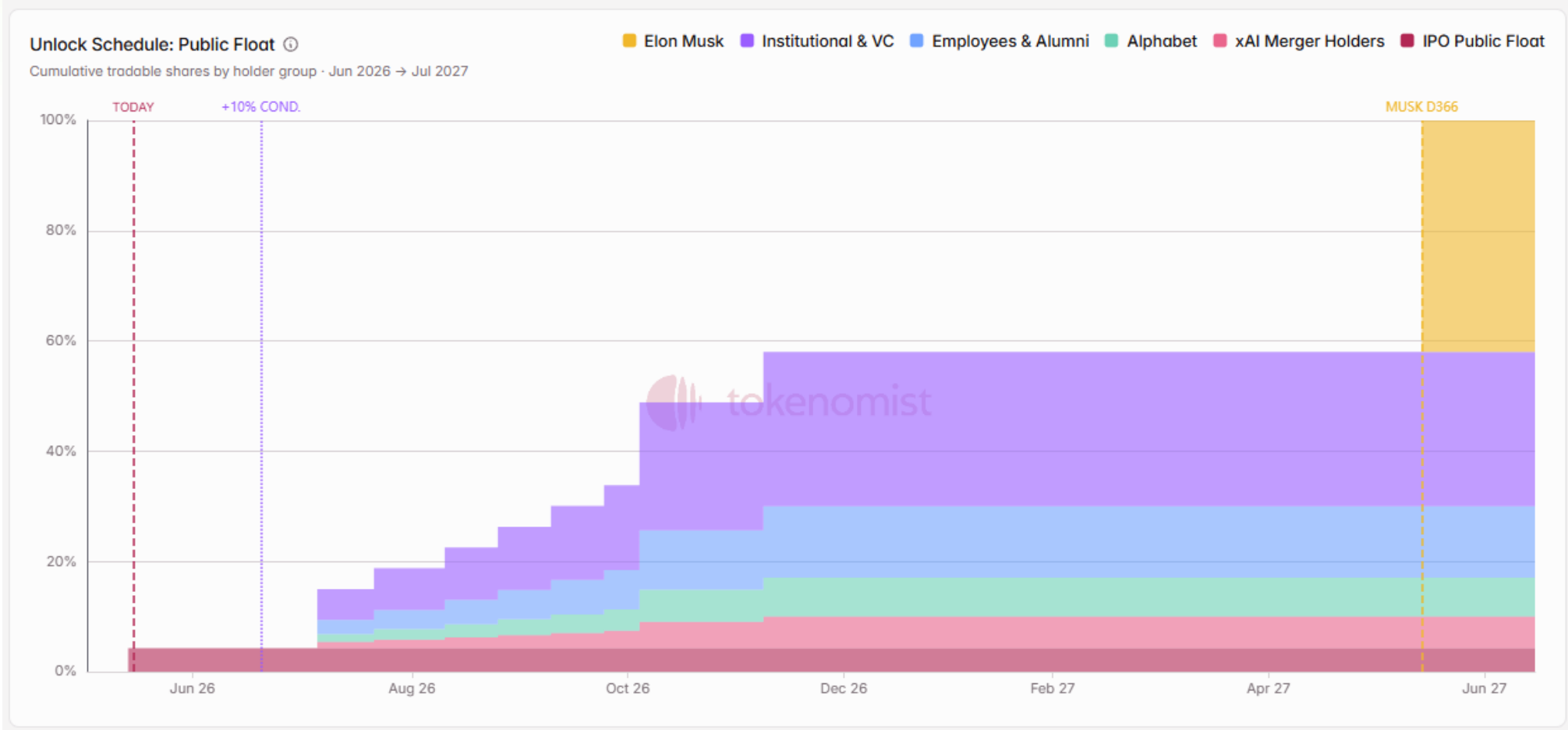

- IPO 4.2%
  - xAI Merger 1.2%
  - Alphabet 1.4%
  - Employees 2.6%
  - Insti & VC 5.6%
- 5 Aug Float 15% total

Source: Token, XSpring Asset Management

# SET Index – FTSE Rebalancing

ฝ่ายวิจัยหลักทรัพย์ บริษัทหลักทรัพย์ ดีบีเอส วิคเคอร์ส (ประเทศไทย) จำกัด ระบุในบทวิเคราะห์วันนี้ FTSE Rebalancing รอบเดือน มิ.ย.2026 - ไม่มีหุ้นเข้าและหุ้นออกจากดัชนี Large cap, Mid cap, Small cap และ Micro cap มีผลบังคับใช้ราคาปิดวันที่ 19 มิ.ย.นี้

อย่างไรก็ดี มีการคาดการณ์ว่าจะมีการเพิ่มน้ำหนักลงทุนในหุ้นบางตัว เช่น GULF, AOT, BCP, MTC เป็นต้น แต่ลดน้ำหนักในหุ้นหลายตัว เช่น ADVANC, CPALL, CPN, THG, GLOBAL, EA เป็นต้น

GULF	3250
AOT	151
BCP	51
EA	33
MTC	32

ADVANC	-1,580
CPALL	-449
TRUE	-332
CPN	-294
KTB	-294

ทั้งนี้เป็นภาพเงินไหลออกสุทธิรวมราว -785 ลบ.

# PM Anutin signs semiconductor board order for Made-in-Thailand chips

นายกษเช็นตั้ง "บอร์ดเซมิคอนดักเตอร์แห่งชาติ" นโยบายหลักคือ ขับเคลื่อนยุทธศาสตร์ฮับผลิตชิปชั้นสูง เพื่อสร้างความมั่นคงให้กับห่วงโซ่อุปทานของอุตสาหกรรมเป้าหมาย พัฒนาปัจจัยสนับสนุน นำไปสู่การปรับโครงสร้าง อุตสาหกรรมในภาพรวม และสร้างขีดความสามารถในการเป็นฐานการผลิตที่สำคัญของภูมิภาค ตั้งเป้าแข่งขันอุตสาหกรรม ใหม่แห่งอนาคต 6 ประเภท

1. Digital AI
2. Robotics
3. อาหารแปรรูปมูลค่าสูง
4. พลังงานสะอาด
5. เทคโนโลยีชีวภาพ
6. การแพทย์และสุขภาพ

โดยจะผลักดัน 'ชิปเมดอินไทยแลนด์' ยุทธศาสตร์เป้าหมายที่จะมุ่งสู่การเป็นฮับอุตสาหกรรมเซมิฯและอิเล็กทรอนิกส์ ชั้นสูงของอาเซียน ให้เกิดขึ้นจริงภายในปี 2050 -- ดึงดูดเงินลงทุนมูลค่า 2.5 ล้านล้านบาท

## BOJ จ่อขึ้นดอกเบี้ย คุมเงินเพื่อจริงจัง

**ประชุม BOJ**  
**15-16**  
มิถุนายน 2026

แหล่งข่าวเผย BOJ มีแนวโน้ม  
ปรับขึ้นอัตราดอกเบี้ยในการประชุม  
กลางเดือนมิถุนายนนี้

ที่มา: Reuters (4 มิ.ย. 2569) / Investing.com

### ตลาดคาด BOJ ขึ้นดอกเบี้ย

**0.75%** → **1.00%**

ปัจจุบัน                      คาดหลังประชุม มิ.ย. 2026

↑ สูงสุดในรอบกว่า 30 ปี

**94%** ของนักเศรษฐศาสตร์คาดว่า BOJ จะขึ้นดอกเบี้ยในการประชุมครั้งนี้

ที่มา: Reuters Poll (3-9 มิ.ย. 2569)

### ทำไม BOJ ต้องขึ้นดอกเบี้ย?

- เงินเพื่อยังสูงกว่าเป้าหมาย**
  - เงินเพื่อพื้นฐานยังอยู่เหนือเป้าหมาย 2% มาอย่างต่อเนื่อง
- ราคาพลังงานเพิ่มขึ้น**
  - ความขัดแย้งในตะวันออกกลางหนุนราคาน้ำมันและต้นทุนการนำเข้า
- เงินเยนอ่อนค่าไถ่ระดับ 160 เยน/ดอลลาร์**
  - เยนอ่อนค่าเพิ่มแรงกดดันเงินเฟ้อจากต้นทุนนำเข้าและกระทบค่าครองชีพ
- ความเสี่ยง “ตามหลังเงินเฟ้อ”**
  - BOJ ส่งสัญญาณชัดเจนว่าจะดำเนินนโยบายการเงินให้สอดคล้องกับภาวะเศรษฐกิจมากขึ้น

### ชะลอการลดงบดุล (Bond Tapering)

BOJ อาจ “ชะลอ” หรือ “หยุด” การลดการถือครองพันธบัตรรัฐบาลในปีงบประมาณ 2027 เพื่อหลีกเลี่ยงความผันผวนในตลาดพันธบัตร แม้จะขึ้นดอกเบี้ยก็ตาม

### แนวโน้มอัตราดอกเบี้ยต่อจากนี้

มิ.ย. 2026  
คาดขึ้นดอกเบี้ย  
**1.00%**

ปลายปี 2026  
นักเศรษฐศาสตร์ส่วนใหญ่คาด  
ขึ้นอีกครั้งสู่ระดับ **1.25%**

\*เป็นการคาดการณ์ของตลาด

### ผลกระทบต่อตลาด

ค่าเงินเยน (JPY)	↑	แข็งค่าขึ้น
อัตราผลตอบแทนพันธบัตรญี่ปุ่น	↑	ปรับตัวสูงขึ้น
USD/JPY	↓	มีโอกาสปรับตัวลง
ตลาดหุ้นญี่ปุ่น		ผันผวนระยะสั้น แต่ได้ประโยชน์จากเยนแข็งค่าในระยะยาว
สินทรัพย์เสี่ยงทั่วโลก		ผันผวนตามทิศทางนโยบายการเงินและค่าเงินเยน

### มุมมอง การลงทุน

**นักลงทุนในตลาดเงิน/ตราสารหนี้**

- ผลตอบแทนพันธบัตรญี่ปุ่นมีแนวโน้มสูงขึ้น
- โอกาสในตราสารหนี้ระยะสั้น-กลางเพิ่มขึ้น

### นักลงทุนในหุ้นญี่ปุ่น

- กลุ่มธนาคารและการเงินได้ประโยชน์
- กลุ่มพึ่งพาต้นทุนต่ำอาจถูกกดดัน

### นักลงทุนต่างประเทศ

- เยนแข็งค่า อาจกระทบผลตอบแทนเมื่อแปลงค่าเงิน
- ควรป้องกันความเสี่ยงจากอัตราแลกเปลี่ยน

### กลยุทธ์ที่แนะนำ

- กระจายความเสี่ยง
- ติดตามทิศทางนโยบาย BOJ อย่างใกล้ชิด

หมายเหตุ: ข้อมูล ณ วันที่ 10 มิถุนายน 2569 | ที่มา: Reuters, Investing.com | ข้อมูลนี้จัดทำเพื่อวัตถุประสงค์ในการให้ข้อมูล มิใช่คำแนะนำการลงทุน ผู้ลงทุนควรศึกษาข้อมูลและประเมินความเสี่ยงก่อนตัดสินใจลงทุน

หมายเลข: 800-11-2222 | โทร: 02-012-2222 | เว็บไซต์: www.xspring.com | ข้อมูลนี้จัดทำเพื่อวัตถุประสงค์ในการให้ข้อมูล มิใช่คำแนะนำการลงทุน ผู้ลงทุนควรศึกษาข้อมูลและประเมินความเสี่ยงก่อนตัดสินใจลงทุน

# JGB-Yield Surged with Increased Probability of Rate Hike



- การเติบโตทางเศรษฐกิจ
- เงินเฟ้อระยะกลาง
- Longer Neutral Rate
- Higher for Longe

Source: Bloomberg, YahooFinance, XSpring Asset Management

# JGB-Yield vs JPY

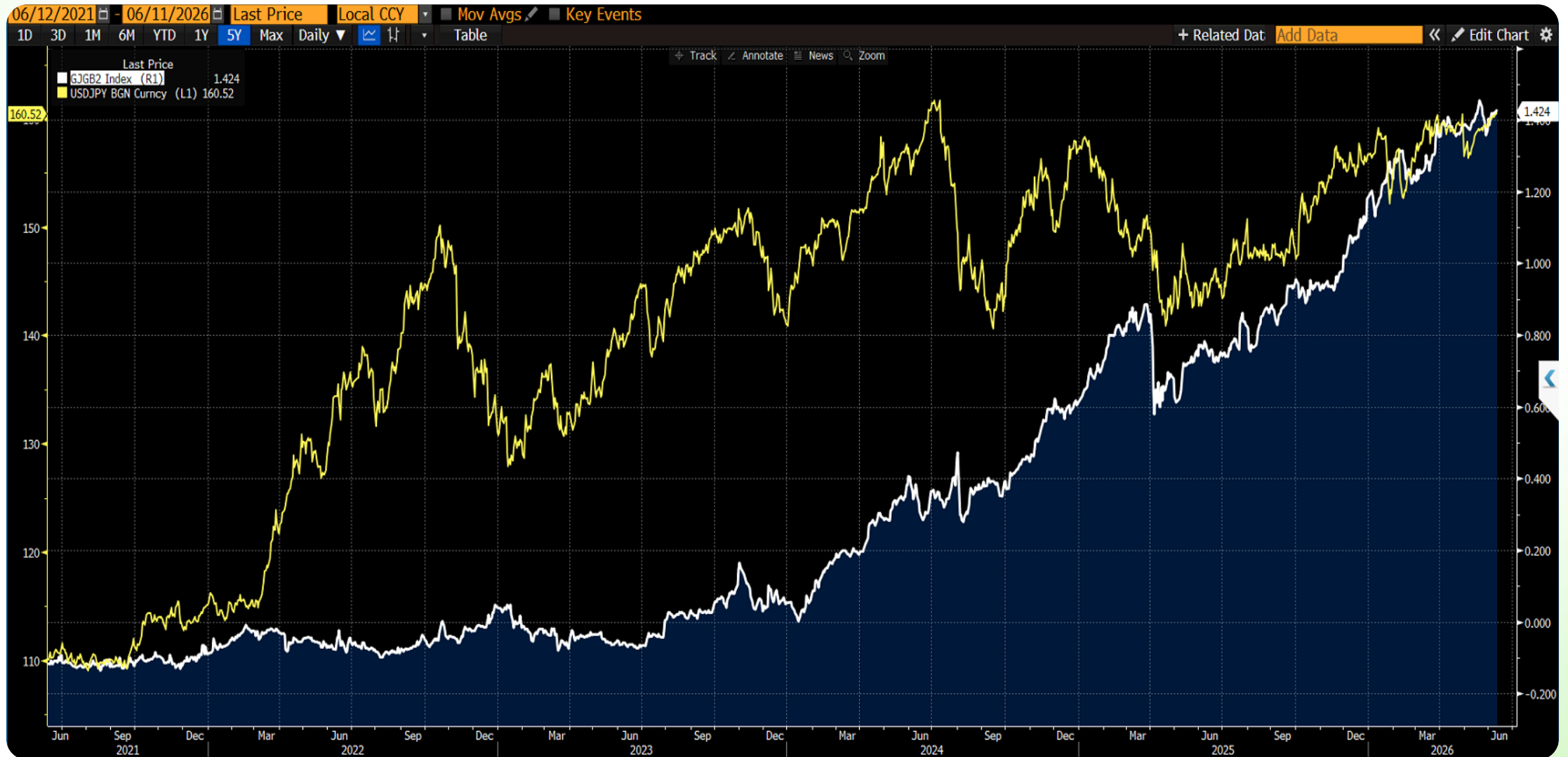

Source: Bloomberg, YahooFinance, XSpring Asset Management

# Key Calendar

Date	Event
15 Jun 2026	<ul style="list-style-type: none"> <li>• KR : Import/Export</li> <li>• US : Industrial Production</li> </ul>
16 Jun 2026	<ul style="list-style-type: none"> <li>• CN : Industrial Production, Retail Sales</li> <li>• <b>JP : BoJ Interest Rate Decision</b></li> </ul>
17 Jun 2026	<ul style="list-style-type: none"> <li>• JP : Import/Export</li> <li>• UK/EU : CPI, PPI</li> <li>• US : Retail Sales</li> </ul>
18 Jun 2026	<ul style="list-style-type: none"> <li>• <b>US : Fed Interest Rate Decision</b></li> <li>• <b>UK : BoE Interest Rate Decision</b></li> </ul>
19 Jun 2026	<ul style="list-style-type: none"> <li>• <b>CN/HK/US : Holiday</b></li> <li>• JP : National CPI</li> </ul>



## Equities

- สินทรัพย์เสี่ยงกลับมา มี Sentiment ที่ดีขึ้นหลังสหรัฐฯ - อิหร่านบรรลุข้อตกลงหยุดยิงโดยแนะนำเข้าสะสมตามแนวรับในธีม

AI Infrastructure เช่น Semiconductor / China Chip Tech / Japan Top Tech / Data Center

## Fixed Income

- Bond Yield ตราสารหนี้ทั่วโลกปรับตัวขึ้นจากความกังวลเงินเฟ้อจนอยู่ในจุดที่น่าสนใจ แนะนำทยอยสะสมได้ทันที

## Alternative

- กลุ่มแร่โดยเฉพาะเหมืองเงิน / ทอง ปรับตัวลงมาจน Valuation อยู่ในระดับ - 2.S.D. มองใกล้เป็นจังหวะฟื้นตัวระยะสั้น
- แต่ระยะยาวยังอาจถูกกดดันจาก Bond Yield

## ข้อสงวนสิทธิ์

- ข้อมูลที่ปรากฏในเอกสารนี้ อ้างอิงจากแหล่งที่มาของข้อมูลที่เราเชื่อว่าจะเชื่อถือขอจัดทำ โดยเป็นข้อมูลที่แสดงผล ณ ที่มีอยู่ (as is) และปรากฏอยู่ (as available) ณ วันที่จัดทำเอกสารฉบับนี้ ซึ่งอาจมีการเปลี่ยนแปลงได้ภายหลังจากวันดังกล่าว โดยบริษัทไม่จำเป็นต้องแจ้งให้ทราบ และมิได้รับรองหรือรับประกันความถูกต้อง สมบูรณ์ และ/หรือ ความครบถ้วนของข้อมูล และขอสงวนสิทธิ์ไม่รับผิดชอบความเสียหายใดๆ ที่เกิดขึ้นหรือเกี่ยวข้องกับการใช้ข้อมูลดังกล่าว
- ข้อมูล ความเห็น หรือคาดการณ์ การประเมิน และข้อข้อมูลที่ปรากฏในเอกสารฉบับนี้ เป็นเพียงความเห็นเบื้องต้นและเป็นการทั่วไปเท่านั้น มิใช่คำแนะนำ คำมั่นสัญญา การรับประกัน หรือรับรองผลตอบแทนจากการลงทุนในผลิตภัณฑ์การลงทุนใดๆ แต่ประการใด และมีอาจตีความได้ว่าเป็นการให้คำแนะนำ หรือเป็นการเสนอซื้อ เสนอขาย หรือชักชวนให้เสนอซื้อหรือเสนอขายหลักทรัพย์แก่บุคคลใดๆ โดยเฉพาะเจาะจง

## คำเตือน

- การลงทุนมีความเสี่ยง ผู้ลงทุนควรศึกษาข้อมูลก่อนการตัดสินใจลงทุน การลงทุนในหน่วยลงทุนมิใช่การฝากเงิน และมีความเสี่ยงของการลงทุน ผู้ถือหน่วยลงทุนอาจได้รับเงินลงทุนคืนมากกว่าหรือน้อยกว่าเงินลงทุนเริ่มแรกก็ได้ และอาจไม่ได้รับชำระเงินค่าขายคืนหน่วยลงทุนภายในระยะเวลาที่กำหนด หรืออาจไม่สามารถขายคืนหน่วยลงทุนได้ตามที่มีคำสั่งไว้
- ผลการดำเนินงานในอดีตมิได้เป็นสิ่งยืนยันถึงผลการดำเนินงานในอนาคต
- กองทุนรวมที่ระบุในเอกสารนี้อาจมิได้เหมาะกับผู้ลงทุนทุกประเภท ผู้ลงทุนควรลงทุนในกองทุนรวมดังกล่าวเมื่อเห็นว่าการลงทุนในกองทุนรวมนั้นเหมาะสมกับวัตถุประสงค์การลงทุนของตนเอง และผู้ลงทุนยอมรับความเสี่ยงที่อาจเกิดขึ้นได้จากการลงทุนดังกล่าว ในกรณีที่มิใช่ข้อสงสัย ควรขอคำแนะนำจากผู้แนะนำการลงทุนของท่าน ก่อนตัดสินใจลงทุน
- กองทุนรวมมีลักษณะเฉพาะและความเสี่ยงเฉพาะ ผู้ลงทุนควรทำความเข้าใจลักษณะ เงื่อนไข ผลตอบแทน และความเสี่ยงของกองทุนรวมแต่ละกองก่อนตัดสินใจลงทุน โดยท่านสามารถติดต่อขอรับข้อมูลเพิ่มเติม หรือหนังสือชี้ชวนของกองทุนรวม ได้ที่ผู้แนะนำการลงทุนของท่าน



[www.xspringam.com](http://www.xspringam.com)  
[customercare@xspringam.com](mailto:customercare@xspringam.com)

**Tel. 02-030-3730**

59 Siri Campus, Building D, 2nd Floor, Soi Rim Klong Prakanong Phrakanong  
Nuea, Wattana, Bangkok 10110



XSpring AM

**For Internal Use Only**